

TTC ELIZZA PRAHA

KLUB STOLNÍHO TENISU

BULLETIN

2013-2014



LETNÍ SOUSTŘEDĚNÍ JAROMĚŘ-JOSEFOV 2013

ÚVODNÍ SLOVO

Vážení příznivci stolního tenisu, především pak klubu TTC Elizza Praha. Přinášíme Vám nové číslo klubového zpravodaje Bulletin 2013-2014, ve kterém Vám budou představeni nově zvolení členové vedení klubu, podporovatelé klubu, hráči i trenéři, kteří k úspěšnému klubu s dlouhou tradicí patří.

Oddíl stolního tenisu TTC Elizza Praha vznikl v roce 1995 splynutím původního TTC Elizza Praha založeného v roce 1992 s oddílem stolního tenisu Poseidon Club Praha. Svépomocí a za velkého přispění stavební společnosti Elizza spol. s.r.o. zrekonstruovali členové klubu v roce 2004 bývalou kotelnu na moderní hernu stolního tenisu s kapacitou 7 stolů. Tuto hernu dnes využívají jak aktivní členové klubu tak zájemci z řad veřejnosti. Velmi kvalitní tréninkové podmínky zde najdou i hráči působící v zahraničí.

Klub má v současné době 60 členů a letošní sezónu zahájil s celkovým počtem 13 týmů, z nichž jsou 4 na ligové úrovni. Dovolte nám tímto popřát všem hráčům mnoho úspěchů v sezóně 2013-2014. Věříme, že bude patřit k nejúspěšnějším v historii klubu.

VEDENÍ KLUBU



Ing. Jiří Braňka
předseda klubu



RNDr. Jan Peřina
místopředseda klubu
manažer „A“ týmu



Ing. Pavel
Rochowanski
člen výboru

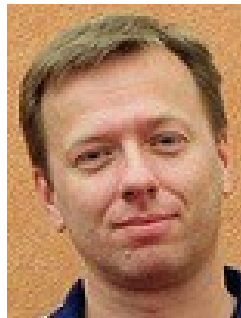

Jiří Fausek
člen výboru

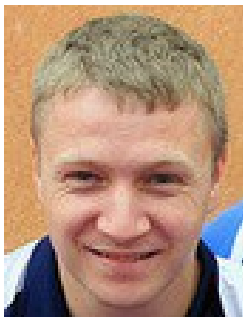

Ing. Zdeněk
Šedivý
člen výboru



Ing. Milan Stupavský, Dr.
čestný předseda klubu

PODPORA KLUBU

Mezi podporovatele se řadí firmy a fyzické osoby, které podpoří klub částkou 10.000 Kč a vyšší. Vítána je finanční i nefinanční forma podpory. Děkujeme všem našim podporovatelům za jejich příspěvky. Chcete klub také podpořit a přispět k jeho rozvoji? V případě zájmu se obraťte na vedení klubu.

Firmy

Bastien s.r.o.

Cardiomed s.r.o.

DUPOL, s.r.o.

Elizza spol. s.r.o.

M. Jojková

M. Máca

Point advertising agency, s.r.o.

Soliter parket s.r.o.

www.x-armyshop.cz

Fyzické osoby

Akopyan Artur

Boublík Jan

Braňka Jiří

Juhasz Martin

Komenda Karel

Peřina Jan

Rochowanski Pavel

Šedivý Zdeněk

Fausek Jiří

FORMY PODPORY A PROPAGACE

Existují 2 způsoby podpory, a to smlouva o reklamě, resp. smlouva o sponzorování.

K propagaci vaší firmy je možné využít těchto možností:

pronájem billboardu různých velikostí přímo v herně

pronájem stránky nebo ½ stránky v klubovém bulletinu

logo na webových stránkách klubu

potisk klubových dresů

potisk tašek týmu A a B

KLUB HLEDÁ NOVÉ SPONZORY

**CHCETE OTISKNOUT VAŠE LOGO?
PŘIPRAVUJEME DOTISK BULLETINU.**

PRO PODMÍNKY KONTAKTUJTE VEDENÍ.

**CHCETE OTISKNOUT VAŠE LOGO?
PŘIPRAVUJEME DOTISK BULLETINU.**

PRO PODMÍNKY KONTAKTUJTE VEDENÍ.

HERNA



VIZE KLUBU

Chceme kvalitně a systematicky pracovat s mládeží, zapojovat starší zkušené hráče, vytvářet přátelské prostředí, dobré herní podmínky a zároveň podporovat všechny formy dobrovolné činnosti, které přispívají k dalšímu rozvoji klubu.

CHARAKTERISTIKA KLUBU

- ✘ klub s téměř dvacetiletou tradicí
- ✘ 60 aktivních členů všech věkových kategorií
- ✘ 2 týmy žen a 11 týmů mužů
- ✘ jeden z nejúspěšnějších klubů v ČR
- ✘ druhý největší klub v Praze
- ✘ pravidelný účastník ligových soutěží
- ✘ herna s vlastní klubovnou
- ✘ hráči se zkušenostmi ze zahraničních soutěží
- ✘ kvalitní tréninkové možnosti
- ✘ klubové akce - Mikulášský, Velikonoční a Vánoční turnaj
- ✘ turnaje eMASTERS, pohár dvoučlenných družstev eCUP
- ✘ pořádání pražských i republikových turnajů
- ✘ pořádání firemních turnajů
- ✘ pořádání letního soustředění pro mládež
- ✘ pronájem haly pro veřejnost

NÁZORY ČLENŮ KLUBU

Členové klubu odpovídali na otázku: **“Co se Vám na klubu líbí a proč jste se stal jeho členem?”**

Dobrá parta lidí, pohoda v klubu a celková atmosféra. (V. Kraml)

Mojí motivací k přestupu do Elizzy byla touha zkusit si zahrát 1. ligu. To mi mohlo umožnit více klubů, ale vybral jsem si Elizzu především kvůli pohodové atmosféře v oddíle. A to je také to co se mi zde nejvíce líbí. Senzační kolektiv, pohoda a skvělé podmínky pro trénink, zápasy i zábavu. (J. Šmatlák)

Na klubu se mi líbí, že má “vlastní” jednoúčelovou halu včetně zázemí. Díky své kapacitě umožňuje pořádat turnaje i “neformální setkání”, dále že systematicky pracuje s mládeží, kdy vedle starších a zkušenějších trenérů zapojuje do tréninku i vlastní odchovance. Klubu dlouhodobě mládež na výkonnostní úrovni chyběla a nejvíc je to znát na věkovém průměru ligových soupisek. Jsem rád, že kvalitní mládež na sebe strhává novou pozornost a celkově tak roste zájem o klub. Postupně se začínají více aktivně zapojovat jak dlouholetí tak noví členové. Je také fajn, že členové se mezi sebou znají a v klubu vládne pohoda. V neposlední řadě je to účast klubu v ligových soutěžích žen a mužů, díky které má klub velmi dobré jméno nejen v Praze ale i v celé republice. (K. Komenda)

Hlavní motivací pro mne určitě bylo větší množství kvalitních hráčů na trénování a to, že vstupuji do ligového oddílu, který měl i nemalé množství mladých žákovských talentů (Vrňák, Braňka, Peřina a další). Na oddílu nejvíce oceňuji vlastní halu s možností každodenního tréninku, dále práci s dětmi a mládeží, které se občas snažím trochu účastnit a v neposlední řadě je to kolektiv hráčů, hráček a lidí, které Elizza má. (M. Juhász)

Členem klubu TTC Elizza Praha jsem se stal z lásky ke stolnímu tenisu a z důvodu, že Elizza sídlí na stejném sídlišti jako já (prostě, že to mám kousek). Kdybych ale věděl, že je v tomto klubu tak skvělá parta prima lidí, přihlásil bych se do klubu, i kdybych bydlel na druhém konci Prahy. (M. Průša)

Členem klubu jsem se stal už jako malý. Začínal jsem zde hrát stolní tenis a jsem v klubu doteď. Líbí se mi na něm vynikající a stále se zlepšující sportovní podmínky, které jsou podpořeny skvělou partou lidí, kteří mají chuť klub stále posouvat kupředu. (T. Peřina)

Členem jsem se stal kvůli dobré partě lidí, která tam je a kvůli kvalitnímu zázemí, včetně pěkné herny. Na klubu se mi líbí hlavně to, že pracuje s mládeží. (P. Nejedlý)

Členem klubu Elizza jsem od jeho vzniku. Mám tam veškeré zázemí a přátele. (S. Šedivý)

STOLNÍ TENIS: SPORT PRO MLADÉ...



TABLE TENNIS CLUB
ELIZZA
praha

TABLE TENNIS CLUB
ELIZZA
praha

TABLE TENNIS CLUB
ELIZZA
praha

I STARŠÍ



SOUPISKY DRUŽSTEV

<p>A - 1. liga</p> <ol style="list-style-type: none"> 1. Havlík Tomáš 2. Flíček Tomáš 3. Hlaváček Tomáš 4. Vaculík Petr 5. Šmatlák Jirí 6. Kraml Václav 7. Tesárek Lukáš 8. Kudrna Jan 9. Šedivý Zdeněk 10. Rochowanski Pavel 11. Nejedlý Petr 12. Pěnkava Luboš 	<p>B - 2. liga</p> <ol style="list-style-type: none"> 1. Šmatlák Jiří 2. Kraml Václav 3. Tesárek Lukáš 4. Kudrna Jan 5. Šedivý Zdeněk 6. Rochowanski Pavel 7. Nejedlý Petr 8. Pěnkava Luboš 9. Melíšek Roman 10. Braňka Štěpán 11. Kala Petr 12. Alka Rostislav 	<p>C - 3. liga Converse</p> <ol style="list-style-type: none"> 1. Šedivý Zdeněk 2. Rochowanski Pavel 3. Nejedlý Petr 4. Penkava Luboš 5. Melíšek Roman 6. Braňka Štěpán 7. Kala Petr 8. Tlustý Miroslav 9. Behal Aleš 10. Dušek Jan 11. Marat Petr 12. Poledne Jan 	<p>D - divize</p> <ol style="list-style-type: none"> 1. Braňka Štěpán 2. Melíšek Roman 3. Kala Petr 4. Tlustý Miroslav 5. Běhal Aleš 6. Dušek Jan 7. Marat Petr 8. Poledne Jan 9. Průša David 10. Rochowanski Lukáš 11. Slobodzian Adam 12. Fausek Matěj
<p>E - 1. třída B</p> <ol style="list-style-type: none"> 1. Běhal Aleš 2. Dušek Jan 3. Marat Petr 4. Rochowanski Lukáš 5. Kadlec Tomáš 6. Fausek Matěj 7. Pícha David 8. Truc Petr 9. Staněk Jirí 10. Akopyan Artur 11. Peřina Tadeáš 	<p>F - 1. třída A</p> <ol style="list-style-type: none"> 1. Poledne Jan 2. Průša David 3. Slobodzian Adam 4. Janíček Petr 5. Pruša Martin 6. Juhasz Martin 7. Šimůnek Daniel 8. Hampl Pavel 9. Polák Aleš 10. Slobodzian Vladimír 11. Vítková Hana 12. Polednová Petra 	<p>G - 2. třída B</p> <ol style="list-style-type: none"> 1. Juhasz Martin 2. Kadlec Tomáš 3. Průša Martin 4. Šimůnek Daniel 5. Pícha David 6. Truc Petr 7. Hampl Pavel 8. Polák Aleš 9. Slobodzian Vladimír 10. Staněk Jiří 11. Truc Petr ml. 12. Vitaljič Ivo 	<p>H - 3. třída A</p> <ol style="list-style-type: none"> 1. Pícha David 2. Truc Petr 3. Hampl Pavel 4. Polák Aleš 5. Slobodzian Vladimír 6. Staněk Jirí 7. Truc Petr ml. 8. Vitaljič Ivo 9. Akopyan Artur 10. Bialas Filip 11. Lanc Pavel 12. Roskot Michal
<p>I - 4. třída A</p> <ol style="list-style-type: none"> 1. Bialas Filip 2. Roskot Michal 3. Lanc Pavel 4. Nový Karel 5. Daníček Adam 6. Kotlorz Lukáš 7. Šimeček Jan 8. Boublík Jan 9. Franc Michal 10. Vožický Bohumil 11. Černý Jiří 12. Fausek Jiří 	<p>J - 5. třída B</p> <ol style="list-style-type: none"> 1. Šimeček Jan 2. Kotlorz Lukáš 3. Daníček Adam 4. Vlček Martin 5. Boublík Jan 6. Fausek Jiří 7. Černý Jiří 8. Medal Miroslav 9. Šedivý Stanislav 10. Vohradský Stanislav 11. Kraumann Michal 12. Marat Filip 	<p>K - 6. třída B</p> <ol style="list-style-type: none"> 1. Boublík Jan 2. Fausek Jiří 3. Medal Miroslav 4. Šedivý Stanislav 5. Vohradský Stanislav 6. Černý Jiří 7. Kraumann Michal 8. Marat Filip 9. Dvořák Petr 10. Luňová Zuzana 11. Hoke Daniel 	<p>A - 2. liga /ženy/</p> <ol style="list-style-type: none"> 1. Vítková Hana 2. Polednová Petra 3. Luňová Veronika 4. Klímková Veronika 5. Medalová Anna 6. Luňová Zuzana 7. Marková Lucie 8. Melicharová Iveta 9. Růžičková Lucie <p>B - divize /ženy/</p> <ol style="list-style-type: none"> 1. Klímková Veronika 2. Medalová Anna 3. Melicharová Iveta 4. Luňová Zuzana 5. Marková Lucie

ZÁKLADNÍ SESTAVY LIGOVÝCH DRUŽSTEV

Hráč	Ročník	Tým	Dříve hrál za kluby
HAVLÍK Tomáš	1986	A	Prachatice, El Niño Praha, Hradec Králové, Strakonice
FLÍČEK Tomáš	1992	A	Sokol Králův Dvůr
HLAVÁČEK Tomáš	1979	A	Sokol Břevnov, TJ Mladí Praha, El Niño Praha, DJK Sparta Noris Nürnberg, TV Hilpoltstein
VACULÍK Petr	1979	A	Sokol Hudlice, DJK Sparta Noris Nürnberg
ŠMATLÁK Jiří	1985	B	TJ Slavoj Praha
KRAML Václav	1969	B	Baník Dubňany, Moravská Slavia Brno, AC Sparta Praha, El Niño Praha, Baník Most, Sokol Líbeznice
TESÁREK Lukáš	1979	B	Kralupy, El Niño Praha, Čečelice
KUDRNA Jan	1993	B	SKST Vlašim
ŠEDIVÝ Zdeněk	1978	C	TJ Jižní Město Chodov, AC Sparta Praha, El Niño Praha, TTC Tuttlingen
ROCHOWANSKI Pavel	1973	C	TJ Jižní Město Chodov
NEJEDLÝ Petr	1978	C	Sokol Nusle Praha, Sokol Michle Praha, Sparta Praha, TTC Fortuna Straubing
PĚNKAVA Luboš	1995	C	SKST Vlašim

Muži A (1.liga)



Zleva: Hlaváček Tomáš, Flíček Tomáš, Vaculík Petr, Peřina Jan (manažer týmu), Havlík Tomáš, Šmatlák Jiří

Rozlosování

1.pol.			2.pol.			Soupeř
Datum	Čas	Kde	Datum	Čas	Kde	-
28.9.13	15	D	11.1.14	15	V	Prachatice
29.9.13	10	D	12.1.14	10	V	El Niño B
12.10.13	15	V	25.1.14	15	D	Orlová
13.10.13	10	V	26.1.14	10	D	Havířov
26.10.13	15	D	8.2.14	14	V	Hodonín
27.10.13	10	D	9.2.14	10	V	Vracov
9.11.13	14	V	22.2.14	15	D	Choceň
10.11.13	10	V	23.2.14	10	D	Sokol Hradec Králové
23.11.13	15	D	8.3.14	14	V	Ostrava
24.11.13	10	D	9.3.14	10	V	Brno
7.12.13	14	V	22.3.14	15	D	Ústí n. L.
8.12.13	10	V	23.3.14	10	D	Liberec
21.12.13	15	V	4.1.14	15	D	DTJ Hradec Králové

Rozhovor s Tomášem Havlíkem

Jakými kluby jsi na cestě do Elizzy prošel?

Začínal jsem se stolním tenisem v TJ ČZ Strakonice (nynější Elektrostav Strakonice) pod vedením svého tatky. Poté jsem hrál tři roky v TJ Libín Prachatice. S přesunem na vysokou školu jsem zakotvil na 6 let v SF SKK Elžino Praha, poté jsem hrál rok v DTJ Hradec Králové a loňskou sezónu jsem se vrátil opět do mateřského klubu Elektrostav Strakonice.



Jak se těšíš na nové angažmá?

Jako vždy v novém prostředí mám obavu, abych byl pro klub, co nejpřínosnější, ale vzhledem k tomu, že kluky z týmu i vedení klubu znám dlouhou dobu, tak věřím, že tento přechod bude pro mě co nejméně náročný.

Můžeš čtenářům popsat, jak probíhalo jednání o tvém přestupu?

Jednání probíhalo velmi rychle a korektně. Po sezóně ve Strakonících jsem věděl, že tým nebude schopen pokračovat dále, tak jsme hledali další alternativy a díky velmi vstřícnému přístupu ze strany vedení klubu jsme byli domluveni během několika dnů.

Na tvém příchodu se velkou měrou podílel Honza Peřina. Můžeš krátce popsat jak probíhala vaše přestupní komunikace?

S Honzou a ostatními lidmi z vedení se známe již řadu let, takže komunikace ohledně přestupu probíhala bez sebemenších problémů, vše bylo domluveno rychle a bez komplikací. Po skončení sezóny 2012/2013 jsem věděl, že nebudu již ve Strakonících pokračovat, tak jsme se obrátili na Honzu, zda klub někoho nehledá a pak vše šlo ráz na ráz.

Na zápasy budeš dojíždět z Prachatic (Strakonice). Objevíš se také někdy na tréninku Elizzy?

Na zápasy budu dojíždět ze Strakonice. Na tréninku bych se rád objevil, ale bohužel vzhledem k mé pracovní vytíženosti je skoro nemožné objevit se na tréninku v týdnu. Spíše bych to rád směřoval k tréninkům před zápasy.

Jak probíhala tvoje příprava na novou sezónu?

Má příprava probíhá již několik let stejným způsobem, tzn. po skončení sezóny hraji 3-4 krát týdně dle chuti a nálady. V červenci k tomu postupně přidávám běh a posilovací cvičení. V srpnu se snažím dostat na stůl 4-6 krát týdně, záleží na časové vytíženosti.

Zkus odhadnout, jaká bude tvoje úspěšnost v 1.lize na konci sezóny?

Nerad odhaduji tyto věci na začátku sezóny. Snažím se hrát o každý balónek, každý set a až sezóna skončí, poté balancuji.

V prvním kole budete hrát proti Prachaticím. Jaký tipuješ výsledek utkání?

Samozřejmě bych byl moc rád, kdybychom hned v prvním zápase zvítězili, zvláště s takto nebezpečným soupeřem. Ale uvědomuji si, že náš sport je velmi vrtkavý a že ne vždy vše musí vyjít, takže si netroufnu tipovat, ale věřím, že to pro nás dobře dopadne ☺. Díky za rozhovor a hodně úspěchů. Karel



Petr Barcal
realitní makléř
Praha 4

RE/MAX

Tau

RE/MAX prodává nejvíce realit na světě

Prodáváte dům, byt?

Najdeme vám kupce za nejvyšší tržní cenu.

Navíc vám ušetříme čas a náklady.

Právní servis, advokátní úschova a komunikace s úřady.

Předprodejní poradenství a inzerát v našem časopisu pro Prahu a Střední Čechy je zdarma.

S námi bude navíc vaše nabídka vidět...



Petr Barcal realitní poradenství
petr.barcal@rmtau.cz
www.re-max.cz/tau

776 455 512

Muži B (2.liga)



Šmatlák Jiří, Kraml Václav, Tesárek Lukáš, Kudrna Jan

Rozlosování

1.pol.			2.pol.			Soupeř
Datum	Čas	Kde	Datum	Čas	Kde	-
12.10.13	14	D	25.1.14	15	V	Plzeň
13.10.13	10	D	26.1.14	10	V	Bor
26.10.13	15	V	8.2.14	15	D	Šanov
27.10.13	10	V	9.2.14	10	D	KT Praha
9.11.13	14	D	22.2.14	14	V	Sedlčany
10.11.13	10	D	23.2.14	10	V	Sparta Praha
23.11.13	15	V	8.3.14	14	D	Litoměřice
24.11.13	10	V	9.3.14	10	D	Most
7.12.13	14	D	22.3.14	15	V	Liberec B
8.12.13	10	D	23.3.14	10	V	Mladá Boleslav
21.12.13	15	V	11.1.14	14	D	El Niño Praha C



Muži C (3.liga)

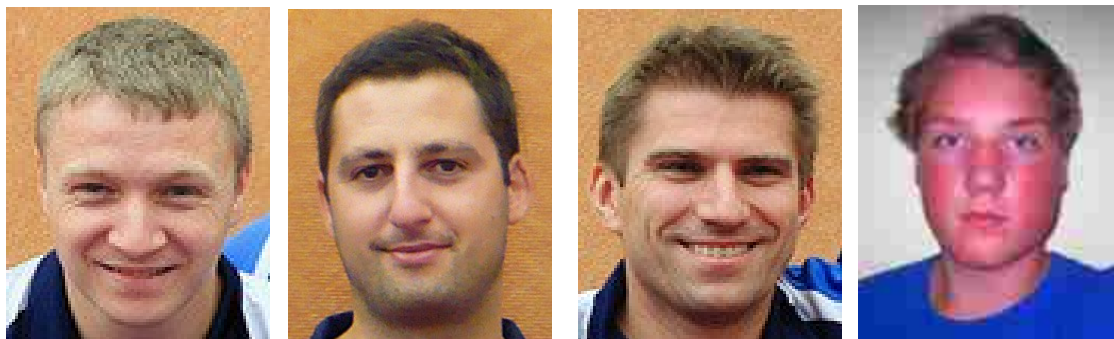

Šedivý Zdeněk, Nejedlý Petr, Rochowanski Pavel, Pěnkava Luboš

Rozlosování

1.pol.			2.pol.			Soupeř
Datum	Čas	Kde	Datum	Čas	Kde	-
12.10.13	15	D	25.1.14	14	V	Králův Dvůr B
13.10.13	10	D	26.1.14	10	V	Lochovice
26.10.13	15	V	8.2.14	15	D	Plzeň V.
27.10.13	10	V	9.2.14	10	D	Strakonice
9.11.13	15	D	22.2.14	15	V	Prachatice B
10.11.13	10	D	23.2.14	10	V	Č.Budějovice
23.11.13	15	V	8.3.14	15	D	Union Plzeň B
24.11.13	10	V	9.3.14	10	D	Union Plzeň C
7.12.13	15	D	22.3.14	15	V	Kladno A
8.12.13	10	D	23.3.14	10	V	Lokomotiva Vršovice
21.12.13	15	V	11.1.14	15	D	El Niño Praha D



Muži D (divize)



Horní řada: Průša David,
Fausek Matěj, Marat Petr
Dolní řada: Rochowanski
Lukáš, Kala Petr



Muži E (1.třída)



Horní řada: Dušek Jan, Kadlec Jan

Dolní řada: Fausek Matěj, Marat Petr

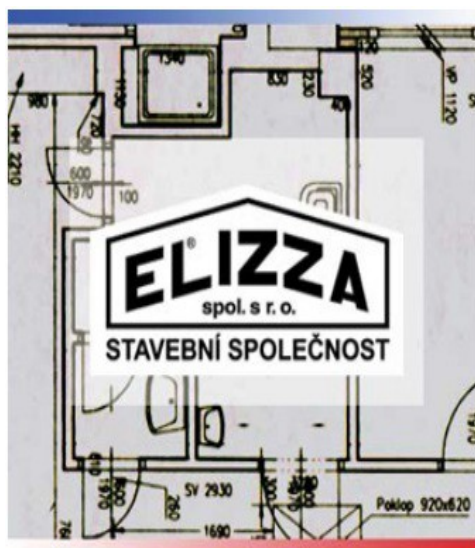

Muži F (1.třída)



Zleva: Šimůnek Daniel, Juhasz Martin, Průša David, Hamppl Pavel, Průša Martin, Slobodzian Adam



Muži G (2.třída)



Zleva: Vitaljič Ivo, Polák Aleš,
Nový Karel, Bialas Filip, Truc
Petr ml.

Muži H (3.třída)



Zleva: Daniček Adam, Hoke
Daniel, Šedivý Stanislav,
Kotlorz Lukáš, Vohradský
Stanislav, Boublík Jan, Marat
Filip, Černý Jiří

Muži I (4.třída)

Viz. Fotka Muži H

Muži J (5.třída)

Viz. Fotka Muži H

Muži K (6.třída)



Zleva: Medal Miroslav, Šedivý Stanislav, Černý Jiří, Luňová Zuzana, Marat Filip, Boublík Jan, Hoke Daniel, Vohradský Stanislav

CHCETE OTISKNOUIT VAŠE LOGO?

PŘIPRAVUJEME DOTISK BULLETINU.

PRO PODMÍNKY KONTAKTUJTE VEDENÍ.

Ženy A (2.liga)



Zleva: Klimková Veronika,
Vítková Hana, Luňová
Veronika, Luňová Zuzana,
Polednová Petra, Medalová
Anna

Ženy B (divize)



Zleva: Veronika Klimková,
Luňová Zuzana,
Medalová Anna

MLÁDEŽ SJM

LETNÍ SOUSTŘEDĚNÍ



Součástí kvalitní přípravy mládeže Sportovní Jižní Město na novou sezónu je také týdenní letní soustředění. Soustředění se uskutečnilo v oblíbeném areálu ZŠ Jaroměř-Josefov v termínu 17.-24.8.2013 a probíhalo podle časového plánu.



Časový plán soustředění:

7:30 budíček

7:45 snídaně

8:30 - 10:00 první dopolední fáze

10:00 - 10:15 přestávka, svačina

10:15 - 11:45 druhá dopolední fáze

12:00 oběd

12:30-14:30 polední pauza

14:30 - 16:00 první odpolední fáze

16:00-16:15 svačina

16:15 - 17:45 druhá odpolední fáze

18:00 večere

19:00-20:30 večerní fáze - trénink, doplňové sporty (vybíjená, florbal, futsal)

22:00 večerka

TRÉNINK MLÁDEŽE

Tréninky mládeže Sportovní Jižní Město o.p.s. probíhají od pondělí do pátku v odpoledních hodinách pod vedením trenérů a za účasti kvalitních sparingů (15,00-16,30 a 16,30-18,00).



Hořní řada: Peřina Tadeáš (trenér licence C), Panský Jindřich (trenér licence A),
Dolní řada: Komenda Karel (C), Vožický Bohumil ml. (A)



POHÁR DRUŽSTEV eCUP



První ročník poháru dvou-členných družstev eCUP navazuje na úspěšnou sérii kvalitně obsazených turnajů eMASTERS, které se konaly poprvé v roce 2008. Cílem poháru je především dát příležitost mladým nadějným hráčům SJM zahrát si se zkušenými hráči, kteří působí v domácích nebo zahraničních soutěžích. Dalším cílem je propagace klubu a v neposlední řadě vytvoření hracích podmínek, které se co nejvíce podobají ligovému utkání. Hlavním rozhodčím eCUP bude tak jako v případě eMASTERS ostřílený ligový rozhodčí Standa Šedivý.



Termín zápasu: zpravidla v úterý před ligovým víkendem (termín bude vždy upřesněn)

Začátek: 19,30 Předpokládaný konec: 21,00

Soupiska týmu: Hráč č.1 – z extraligy-3.ligy,

Hráč č.2 – hráč SJM,

N1 - náhradník hráče č.1,

N2 - náhradník hráče č.2



Standa Šedivý

System: Davis cup – za nerozhodného stavu rozhodne čtyřhra

MEMORIÁL JIŘÍHO ZEMÁNKA

Jirka Zemánek byl dlouholetým aktivním hráčem stolního tenisu a velmi výrazně se podílel na rekonstrukci herny do současné podoby. Memoriál na jeho počest má pevné místo v termínové listině akcí a začátkem příštího roku se bude konat už jeho 5.ročník.



Medailisté minulých ročníků:

1. ročník (24. 1. 2010) 1. Konečný 2. Prokopcov 3. Šedivý/Zatřepálek

2. ročník (22. 1. 2011) 1. Výborný 2. Konečný 3. Prokopcov

3. ročník (4.2.2012) 1. Hlaváček 2. Palkovský 3. Šedivý/Drozda

4. ročník (19.1.2013) 1. Vožický 2. Hanl 3. Hlaváček/Zavoral



Zleva: Běhalová, Hlaváček, Šedivý, Zatřepálek, Veselý, Pavelka, Kaba, Rochowanski, Výborný,
Prokopcov, Stupavský, Konečný



Herna stolního tenisu TTC Elizza Praha

Mikulova 1583/2, 14900 Praha 4

www.elizza.cz/ttc.htm